

LOCAÇÃO DAS ESTACAS
ESTACAS DE MADEIRA Ø 25 NEGA 15 TONS

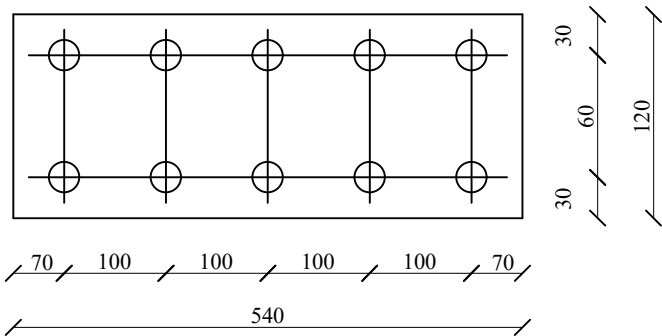

AMARRAÇÃO DAS SAPATAS

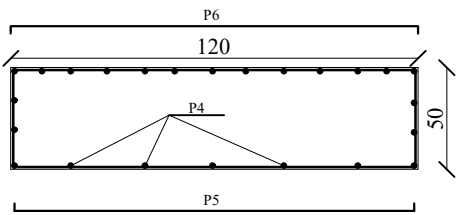

CORTE – AA

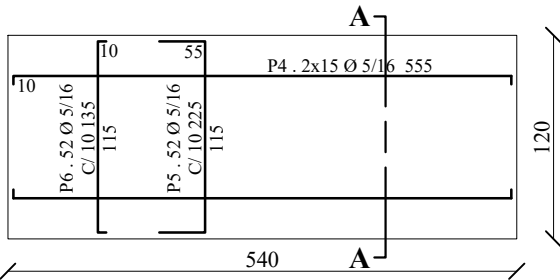

AMARRAÇÃO DAS ALAS AOS PEGÕES

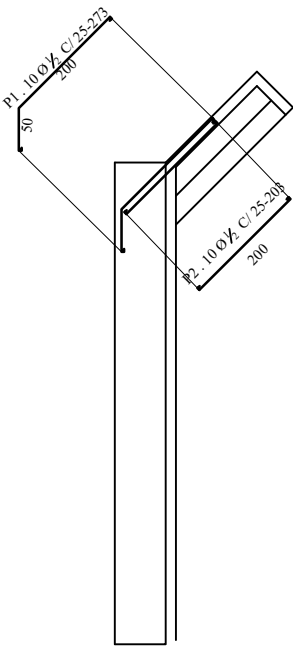

AMARRAÇÃO DOS BLOCOS DE APOIO DAS VIGAS

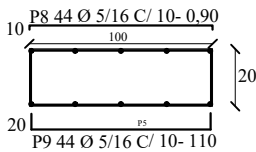
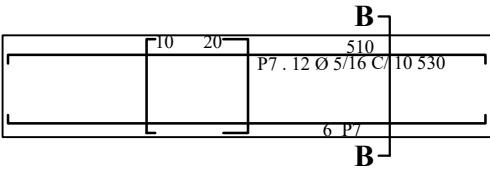

CORTE – BB

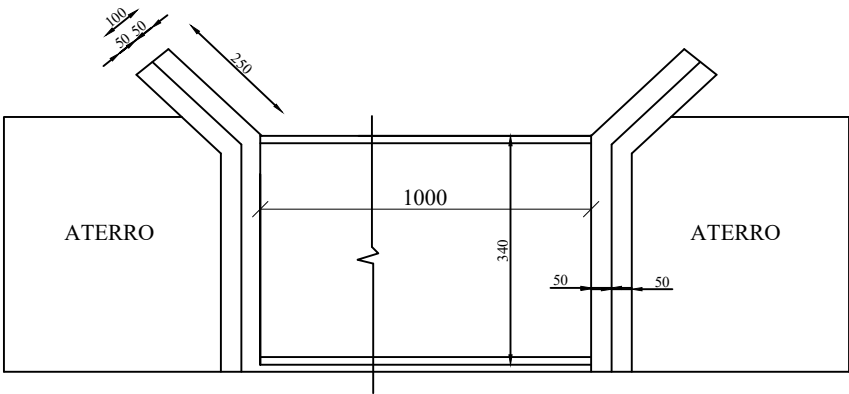

MEIA VISTA DE CIMA

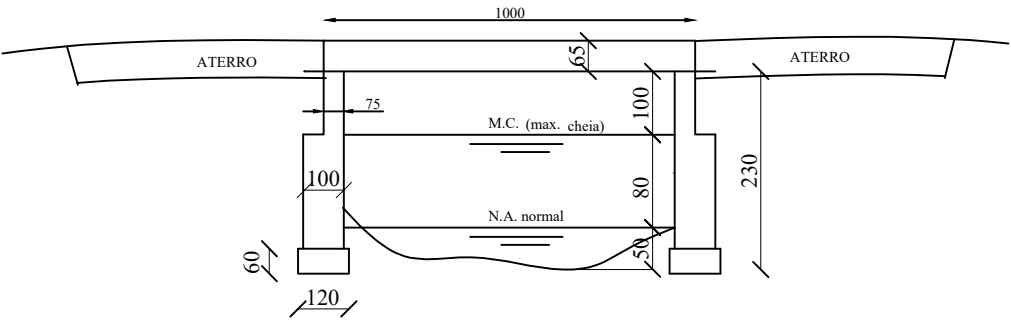

PERFIL LONGITUDINAL

LISTA DE FERRO

P	Ø	Q	COMPRIMENTO	
			UNIT.	TOTAL
1	1/2	40	2,73	108,0
2	1/2	40	2,03	81,2
3	5/16	28	3,0	84,0
4	5/16	30x2	5,55	333,0
5	5/16	52x2	2,25	234,0
6	5/16	52x2	1,35	140,4
7	5/16	24x2	5,3	254,4
8	5/16	44x2	0,90	79,2
9	5/16	44x2	1,10	96,8

RESUMO

Ø	AÇO	PESO + 10%
1/2	CA - 50 A	198,55
5/16	CA - 50 A	525,50
PESO TOTAL = 724,05 Kg		

NOTAS GERAIS

- O PROJETISTA NÃO SE RESPONSABILIZARÁ POR EVENTUAIS ALTERAÇÕES DESTE PROJETO DURANTE SUA EXECUÇÃO. QUALQUER MODIFICAÇÃO, O MESMO DEVE SER CONTACTADO.
- ESTE PROJETO FOI BASEADO NO LAY-OUT E INFORMAÇÕES FORNECIDAS PELO RT OU PROPRIETÁRIO.
- QUALQUER MODIFICAÇÃO OU DÚVIDA DEVERÁ SER IMEDIATAMENTE COMUNICADA POR ESCRITO AO PROJETISTA.

Nº	REVISÕES	DATA	RT
R0	Emissão	13/06/2022	Ana Paula Rizzi

PREFEITURA MUNICIPAL DE DIVINO/MG
e-mail: convenios@divino.mg.gov.br
Rua Marinho Carlos de Souza, nº 5 - Centro, Divino/MG.

Obra
CONSTRUÇÃO DE PONTE DE CONCRETO ARMADO

Local
ESTRADA VICINAL DE ACESSO DO MUNICÍPIO DE DIVINO À COMUNIDADE BOM JESUS DO DIVINO - MUNICÍPIO DE DIVINO/MG.

Responsável Técnico
Ana Paula Rizzi Oliveira
CREA-MG N. 161.303/D

Proprietário
PREFEITURA MUNICIPAL DE DIVINO/MG
REP. LEGAL - Mauri Ventura do Carmo

Projeto
Melhoramento de acesso para estrada vicinal com duplicação de ponte para segurança e trafegabilidade da estrada.

Conteúdo
CORTES E DETALHES

Prancha
3

DATA
23/05/2022

Pran. Tot.
4

ART

Escala
Indicada no Projeto

Desenho
Ana Paula Rizzi

CÓDIGO DO PROJETO